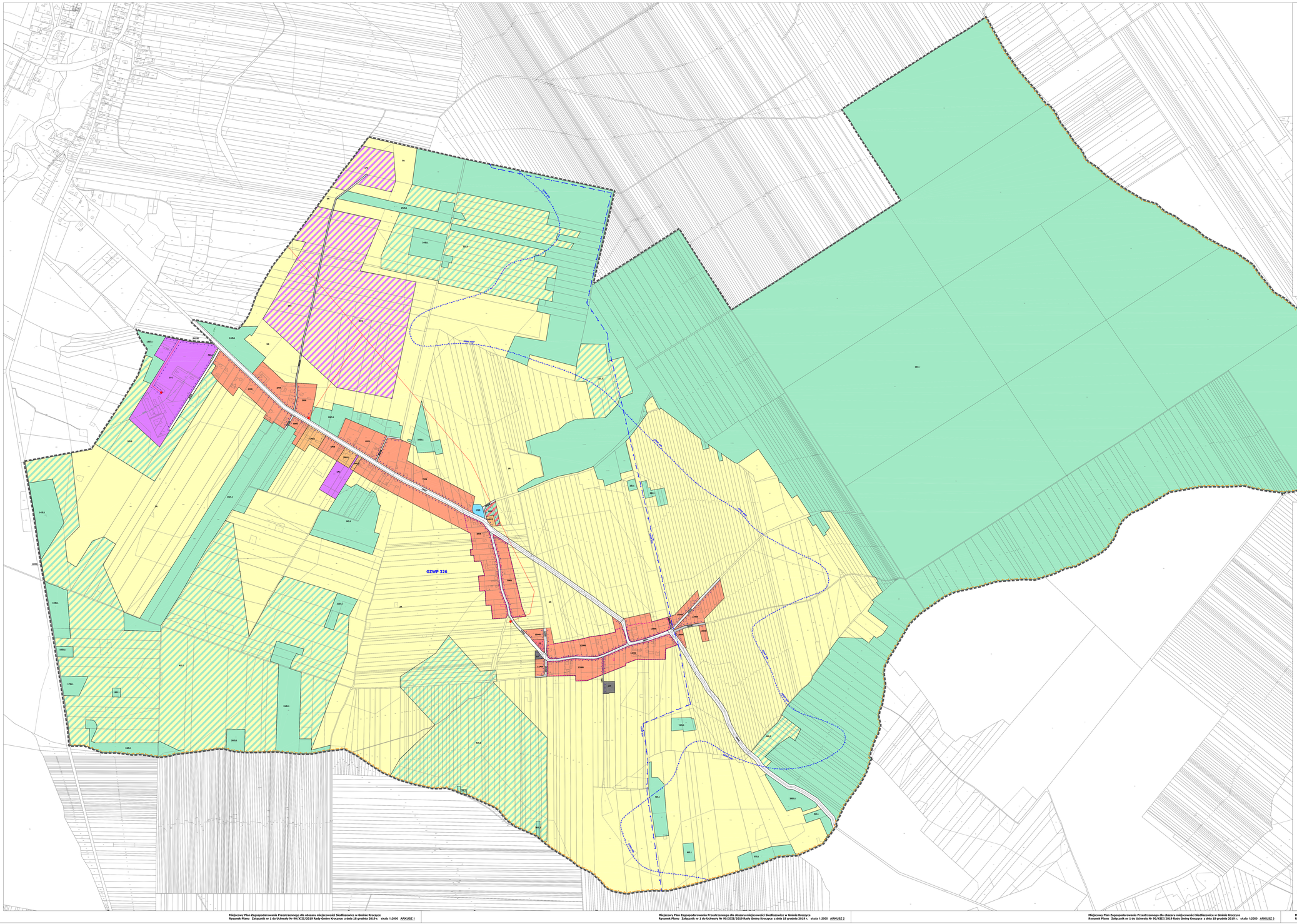

Miejscowy Plan Zagospodarowania Przestrzennego dla obszaru miejscowości Siedliszowice w Gminie Kroczyce

Rysunek Planu

Załącznik nr 1
do Uchwały Nr 90/XIII/2019
Rady Gminy Kroczyce
z dnia 18 grudnia 2019 r.
skala 1:2000

Wyrys ze „Studium uwarunkowań i kierunków zagospodarowania przestrzennego Gminy Kroczyce"
skala 1:10000

- - - - - - - - granica obszaru objętego planem

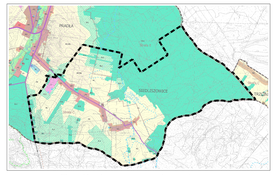

Kierunki zmian w przeznaczaniu terenów

- podział na obszary:

M1 - obszary z przewagą zabudowy mieszkaniowej jednorodzinnej

P - obszary produkcyjno-usługowe

IT - obszary infrastruktury technicznej

R1 - obszary rolnicze

R4/PE - obszary rolnicze z dopuszczeniem działalności produkcyjnej związanej z produkcją energii elektrycznej

ZL1 - obszary lasów

ZL2 - obszary wskazane do zalesień

obiekty i obszary o wartościach kulturowych, wskazane się do objęcia ochroną w planie miejscowym: strefa historycznych układów przestrzennych,

OBOWIĄZUJĄCE OZNACZENIA GRAFICZNE STANOWIĄCE USTALENIA PLANU:

- granica obszaru objętego planem,
- linie rozgraniczające tereny o różnych przeznaczeniu lub różnych zasadach zagospodarowania,

symbole literowe i cyfrowe identyfikujące tereny o różnym przeznaczeniu lub różnych zasadach zagospodarowania:

1U - teren zabudowy usługowej,

1MU1, 2MU1, 3MU1 - tereny zabudowy mieszkaniowo-usługowej,

1MU2 - teren zabudowy mieszkaniowo-usługowej,

1MN, 2MN, 3MN, 4MN, 5MN, 6MN, 7MN, 8MN, 9MN, 10MN, 11MN, 12MN, 13MN, 14MN, 15MN, 16MN, 17MN, 18MN, 19MN - tereny zabudowy mieszkaniowej jednorodzinnej,

1US - teren sportu i rekreacji,

1WS - teren wód powierzchniowych śródlądowych,

1P1 - teren zabudowy techniczno-produkcyjnej,

1P2 - teren zabudowy techniczno-produkcyjnej,

1P3, 2P3, 3P3 - tereny zabudowy techniczno-produkcyjnej związanej z produkcją energii elektrycznej,

1IT, 2IT - tereny infrastruktury technicznej wodociągowej

1KDG - teren drogi publicznej klasy "główna",

1KDZ, 2KDZ - tereny dróg publicznych klasy "zbiorcza",

1KDL - teren drogi publicznej klasy "lokalna",

1KDD, 2KDD, 3KDD, 4KDD - tereny dróg publicznych klasy "dojazdowa",

1KDW, 2KDW, 3KDW, 4KDW, 5KDW, 6KDW, 7KDW, 8KDW -tereny dróg wewnętrznych

1KPJ - teren ciągu pieszo-jezdnego,

1R, 2R, 3R, 4R, 5R, 6R, 7R - tereny rolnicze,

1ZL1, 2ZL1, 3ZL1, 4ZL1, 5ZL1, 6ZL1, 7ZL1, 8ZL1, 9ZL1, 10ZL1, 11ZL1, 12ZL1, 13ZL1, 14ZL1, 15ZL1, 16ZL1, 17ZL1, 18ZL1, 19ZL1, 20ZL1, 21ZL1, 22ZL1, 23ZL1, 24ZL1, 25ZL1, 26ZL1, 27ZL1, 28ZL1 - tereny lasów,

1ZL2, 2ZL2, 3ZL2, 4ZL2, 5ZL2, 6ZL2, 7ZL2 - tereny zalesień,

- nieprzekraczalne linie zabudowy,
- obowiązujące linie zabudowy,

- oznaczenie symbolem obiektu zabytkowego, objętego ochroną w planie,
- granica strefy historycznych układów przestrzennych,

OZNACZENIA OBSZARÓW USTANOWIONYCH NA PODSTAWIE PRZEPISÓW ODRĘBNYCH:

GZWP 326 - oznaczenie pokłonia całego obszaru objętego planem w granicach udokumentowanego Głównego Zbiornika Wód Podziemnych nr 326 Częstochowa Wschód,

GZWP 408 - granica udokumentowanego Głównego Zbiornika Wód Podziemnych nr 408 Niecka Miechowska,

- granica otuliny Parku Krajobrazowego „Orlich Gniazd"

500 - granica strefy ograniczań w zagospodarowaniu terenu położonego w odległości mniejszej niż 500 m od cmentarza,

OZNACZENIA INFORMACYJNE :

- linie elektroenergetyczne średniego napięcia

- stacje transformatorowe

GZWP 326 - granica projektowanego obszaru ochronnego Głównego Zbiornika Wód Podziemnych nr 326 Częstochowa Wschód,

GZWP 408 - granica projektowanego obszaru ochronnego Głównego Zbiornika Wód Podziemnych nr 408.

0 150 300 600 m

SKALA 1:2000