Miejscowy Plan Zagospodarowania Przestrzennego dla miejscowości Huta Szklana w Gminie Kroczyce

Rysunek Planu

Załącznik nr 1
do Uchwały Nr .....
Rady Gminy Kroczyce
z dnia .....
skala 1:2000

Wyrys ze „Studium uwarunkowań i kierunków zagospodarowania przestrzennego Gminy Kroczyce"
skala 1:10000

---------- **granica obszaru objętego planem**

Kierunki zmian w przeznaczaniu terenów
- podział na obszary:

- M1 - obszary z przewagą zabudowy mieszkaniowej jednorodzinnej
- M4- obszary mieszkaniowo-rekreacyjne
- R1 - obszary rolnicze
- R2 - obszary rolnicze z zabudową
- R3 - obszary zieleni w dolinach cieków
- WS - obszary wód powierzchniowych
- ZL1 - obszary lasów
- ZL2 - obszary wskazane do zalesień
- 1 strefa „W" ochrony konserwatorskiej reliktów archeologicznych - stanowiska archeologiczne ujęte w ewidencji Archeologicznego Zdjęcia Polski

OBOWIĄZUJĄCE OZNACZENIA GRAFICZNE STANOWIĄCE USTALENIA PLANU:

- granica obszaru objętego planem * * * *
- linie rozgraniczające tereny o różnym przeznaczeniu lub różnych zasadach zagospodarowania

symbole literowe i cyfrowe identyfikujące tereny o różnym przeznaczeniu lub różnych zasadach zagospodarowania:

- **1RU** - teren obsługi produkcji w gospodarstwach rolnych, hodowlanych, ogrodniczych i rybackich
- **1MN1, 2MN1, 3MN1, 4MN1, 5MN1, 6MN1, 7MN1, 8MN1, 9MN1, 10MN1, 11MN1, 12MN1, 13MN1, 14MN1**- tereny zabudowy mieszkaniowej jednorodzinnej
- **1MN2, 2MN2** - tereny zabudowy mieszkaniowej jednorodzinnej
- **1MN3, 2MN3** - tereny zabudowy mieszkaniowej jednorodzinnej
- **1E, 2E** - tereny infrastruktury technicznej elektroenergetycznej
- **1KDZ** - teren drogi publicznej klasy „zbiorcza"
- **1KDL** - teren drogi publicznej klasy „lokalna"
- **1KDD, 2KDD** - tereny dróg publicznych klasy „dojazdowa"
- **1KDW, 2KDW, 3KDW, 4KDW, 5KDW, 6KDW, 7KDW, 8KDW, 9KDW, 10KDW, 11KDW** - tereny dróg wewnętrznych
- **1R1, 2R1, 3R1** - tereny rolnicze
- **1R2, 2R2, 3R2, 4R2, 5R2, 6R2, 7R2, 8R2** - tereny rolnicze
- **1ZL1, 2ZL1, 3ZL1, 4ZL1, 5ZL1, 6ZL1, 7ZL1, 8ZL1, 9ZL1, 10ZL1, 11ZL1, 12ZL1** - tereny lasów
- **1ZL2, 2ZL2, 3ZL2, 4ZL2, 5ZL2** - tereny zalesień
- **1ZN, 2ZN** - tereny zieleni wskazane do objęcia ochroną jako pomnik przyrody
- **1WS, 2WS, 3WS** - tereny wód powierzchniowych śródlądowych
- 43 **-** granica strefy „OW" obserwacji archeologicznej
- **-** nieprzekraczalne linie zabudowy

OZNACZENIA OBSZARÓW USTANOWIONYCH NA PODSTAWIE PRZEPISÓW ODRĘBNYCH:

- * - oznaczenie położenia całego obszaru objętego planem w granicach udokumentowanego Głównego Zbiornika Wód Podziemnych nr 326 Częstochowa Wschód
- * - oznaczenie położenia całego obszaru objętego planem w granicach projektowanego obszaru ochronnego Głównego Zbiornika Wód Podziemnych nr 326 Częstochowa Wschód;
- * - oznaczenie położenia całego obszaru objętego planem w granicach projektowanego obszaru ochronnego Głównego Zbiornika Wód Podziemnych nr 408 Niecka Miechowska
- * - oznaczenie położenia całego obszaru objętego planem w otulinie Parku Krajobrazowego „Orlich Gniazd"
- obszar i granica obszaru szczególnego zagro żenia powodzią, na którym prawdopodobieństwo wystąpienia powodzi jest wysokie i wynosi 10 %
- obszar i granica obszaru szczególnego zagrożenia powodzią, na którym prawdopodobieństwo wystąpienia powodzi jest średnie i wynosi 1 %

OZNACZENIA INFORMACYJNE :

- linie elektroenergetyczne średniego napięcia
- stacje transformatorowe

N

0 50 100 200 300 m
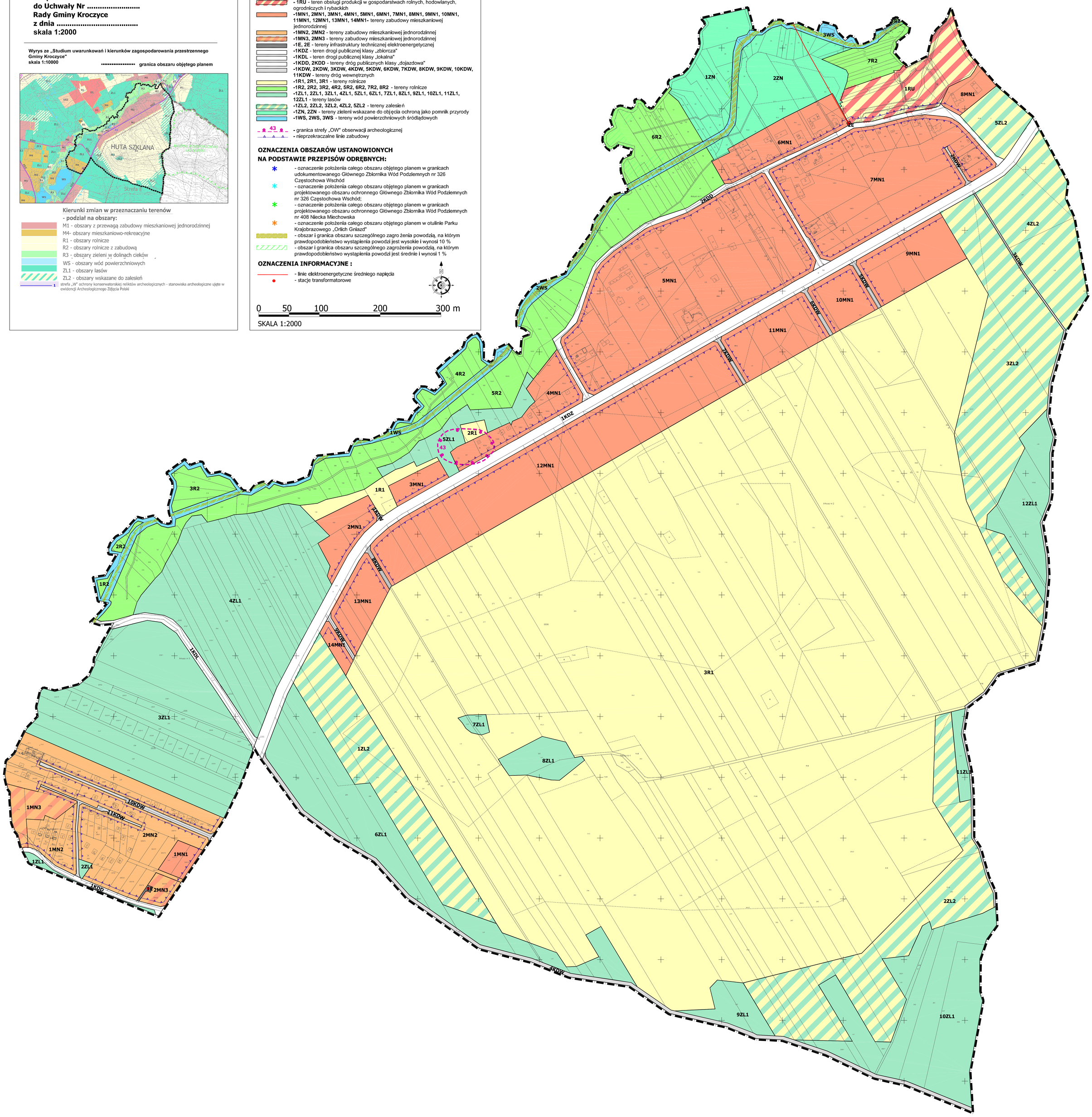
SKALA 1:2000